



**АДМИНИСТРАЦИЯ
ШАРАНГСКОГО МУНИЦИПАЛЬНОГО ОКРУГА
НИЖЕГОРОДСКОЙ ОБЛАСТИ**

ПО С Т А Н О В Л Е Н И Е

от 26.02.2024

N 104

**Об утверждении схемы расположения земельного участка
на кадастровом плане территории**

В соответствии со ст. 11.10 Земельного кодекса Российской Федерации, администрация Шарангского муниципального округа **п о с т а н о в л я е т**:

1. Утвердить прилагаемые схему расположения земельного участка на кадастровом плане территории, категория земель - земли населенных пунктов, разрешенное использование – для ведения личного подсобного хозяйства, по адресу: Российская Федерация, Нижегородская область, Шарангский муниципальный округ, д.Посташ, земельный участок 22а, площадью 845 кв.м., кадастровый квартал 52:10:0100021.

2. Отделу по управлению муниципальным имуществом администрации Шарангского муниципального округа поставить земельный участок на государственный кадастровый учет для государственной регистрации права.

3. Контроль за исполнением настоящего постановления возложить на заведующего отделом по управлению муниципальным имуществом администрации Шарангского муниципального округа Нижегородской области Кузьминых Е.Г.

И.о. главы местного самоуправления

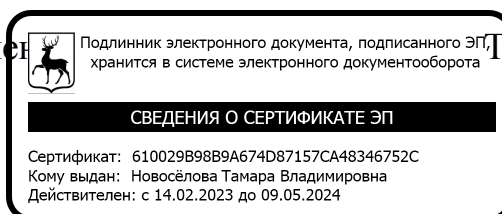

Т.В. Новосёлова

Е.Г. Кузьминых
2-15-26

Зав.орг.-прав.отделом

Утверждена:

Постановлением администрации Шарангского муниципального округа Нижегородской области
(наименование документа об утверждении, включая наименования органов государственной власти или органов местного самоуправления,
Администрация Шарангского муниципального округа Нижегородской области
принявших решение об утверждении схемы или подписавших соглашение о перераспределении земельных участков)

от

№

Схема расположения земельного участка или земельных участков на кадастровом плане территории

Условный номер земельного участка (указывается в случае, если предусматривается образование двух и более земельных участков)				
Площадь земельного участка 845 м² (указывается проектная площадь образуемого земельного участка, вычисленная с использованием технологических и программных средств, в том числе размещенных на официальном сайте федерального органа исполнительной власти, уполномоченного Правительством Российской Федерации на осуществление государственного кадастрового учета, государственной регистрации прав, ведение Единого государственного реестра недвижимости и предоставление сведений, содержащихся в Едином государственном реестре недвижимости, в информационно-телекоммуникационной сети «Интернет» (далее – официальный сайт), с округлением до 1 квадратного метра. Указанное значение площади земельного участка может быть уточнено при проведении кадастровых работ не более чем на десять процентов)				
Образуемый земельный участок: 1. Территориальная зона – отсутствует. 2. Категория земель – земли населенных пунктов. 3. Вид разрешенного использования – для ведения личного подсобного хозяйства. 4. Доступ к земельному участку осуществляется через земли общего пользования. 5. Земельный участок частично расположен в зоне с особыми условиями использования территории с реестровым номером 52:10-6.36. 6. Кадастровый номер квартала – 52:10:0100021. 7. Проект планировки территории – отсутствует. 8. Система координат – МСК-52, зона 3.	Обозначение характерных точек границ	Координаты, м (указываются в случае подготовки схемы расположения земельного участка с использованием технологических и программных средств, в том числе размещенных на официальном сайте. Значение координат, полученных с использованием указанных технологических и программных средств, указываются с округлением до 0,01 метра)		
		X	Y	
		1	2	3
		1	611307.05	3185653.94
		2	611338.05	3185724.31
3	611328.02	3185728.84		
4	611297.09	3185658.62		
1	611307.05	3185653.94		

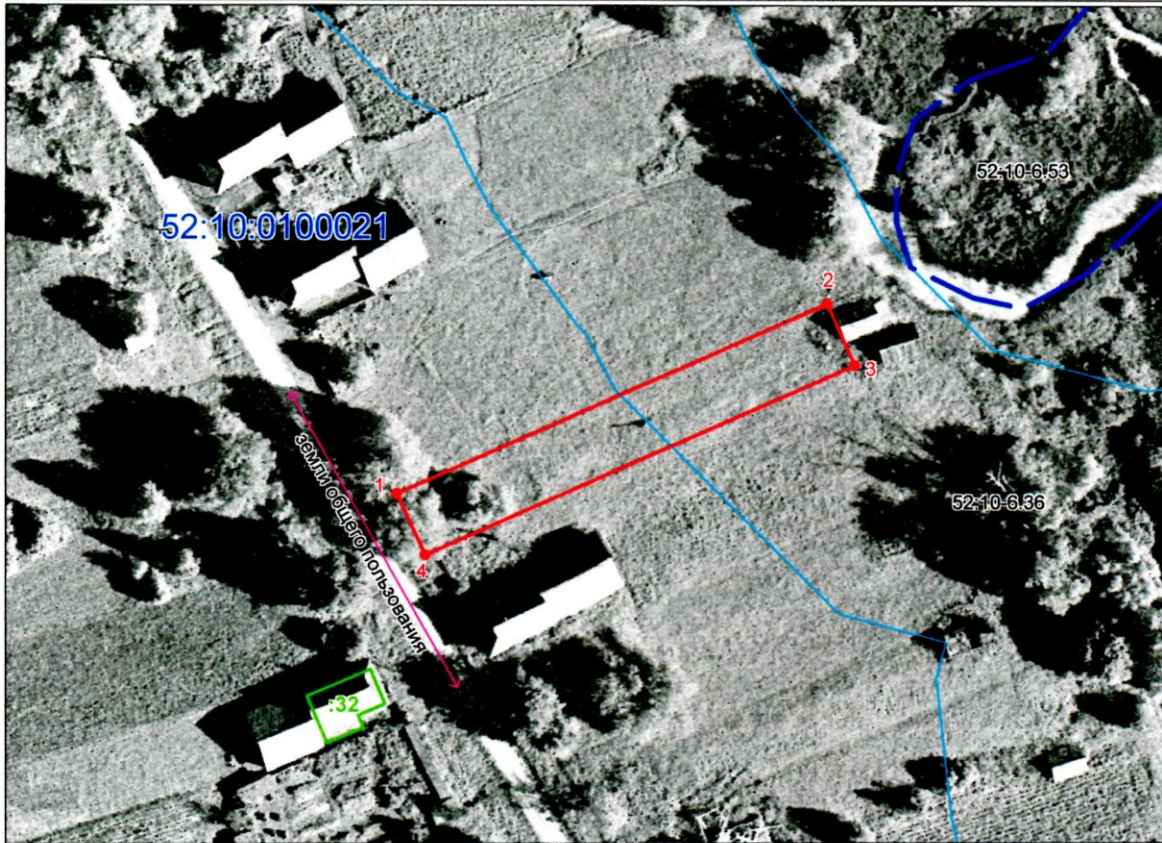

Условные обозначения:

Масштаб 1:1000

- - граница образуемого земельного участка
- :32 - обозначение объекта недвижимости, учтенного в ЕГРН
- - граница объекта недвижимости, учтенного в ЕГРН
- 1 - обозначение точки образуемого земельного участка
- 52:10:0100021 - кадастровый номер квартала
- - водоохранная зона
- - граница кадастрового квартала

Заказчик	Пасынков Игорь Валентинович		
Наименование	Схема расположения земельного участка или земельных участков на кадастровом плане территории, расположенного: Российская Федерация, Нижегородская область, Шарангский муниципальный округ, деревня Посташ, земельный участок 22а		
Основание	Обращение Пасынкова Игоря Валентиновича		
Схема подготовлена	Общество с ограниченной ответственностью «Шахунское землеустроительное бюро»		
Заместитель директора		Глушков М.С.	Архивный номер 52/43-023-III/2024
Исполнитель		Глушков М.С.	